わくわくだより

2月号

2024年がスタートして早1ヶ月。暦の上では立春ですが、もう少し寒い日が続きそうです。2月は節分やバレンタインデーなどイベントがたくさんありますね。KCAでも子ども達がたくさん楽しめる行事を考えていきたいと思います。寒さや乾燥が気になります！これからも感染症や風邪に負けないよう予防に十分気をつけながら、これからも元気に過ごしていきましょう！

12月22日　お誕生日会＆ピンポンカップインリベンジ大会

お誕生日会では、ハンバーガー、ラブエール、おやつのフライドポテトを食べました✨ピンポンカップインリベンジ大会では、おやつ券をゲットしました😊

12月26日　冬祭り

クリスマス〇×クイズ・お菓子つり・駄菓子屋さんをしました。残った時間はみんなで鏡餅型パネルに家族に伝えたいこと、KCAでやりたいことを書きました。お昼には職員の手作りカレーを食べてみんなにこにこでした😊

1月4日　新春お茶会

みんなでお抹茶と上用饅頭をいただきました😊

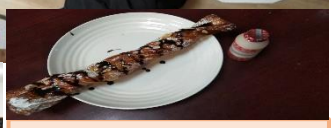

1月11日　映画鑑賞

映画館にいる気分でおやつを食べながら「ベイマックス」を鑑賞しました✨

1月18日　お誕生日会

今回はおやつにシュガードーナツを食べました😊ゲームはピンポンホールインを行い、とても盛り上がりました✨

2月のおやつ

チーザック・むぎポンミルクコーヒー・ぎゅ～牛
7スティックチョコクリーム・フルーツモンスターレインボー味など

HPにカラー版のわくわくだよりを掲載しています。